



Verschillende fokkers komen regelmatig naar onze kliniek voor advies.

- Mag ik met deze hond fokken?
- Screening op erfelijke ziekten HD, ED etcetera.
- Wanneer is het juiste dek tijdstip?
- Een echo van de dracht, soms röntgen einde van de dracht voor het aantal en de positie van de puppen.
- De tweede kitten/pup is nog steeds niet geboren, wat moet ik doen?
- Verlossing: Weeënzwakte, steeds grotere tussenpozen tussen de geboorte van de puppen etcetera.

Wij bieden intensieve begeleiding voor bevruchting, bevalling (geboorte), groei en ontwikkeling 24/7.

□ □ **Vrouwelijke voortplanting** □

Loopsheidscontrole, -onderdrukking, -opwekken.

□ □ **Dek tijdstip** □

Bepalen van optimale dekdatum aan de hand van progesterbepaling in het bloed.

□ □ **Kunstmatige inseminatie**

Kunstmatige inseminatie kan bijvoorbeeld nodig zijn indien de teef niet goed wil staan (ondanks

dat het progesterongehalte goed is), of omdat de reu niet goed wil dekken (bijvoorbeeld bij een onervaren reu).

□□ **Sperma-analyse**

Onderzoek naar de kwaliteit en kwantiteit van het sperma in verband met dekkingen. Er wordt onderzocht op hoeveelheid/concentratie, bewegelijkheid/snelheid van spermieën en naar afwijkende vormen, losse staarten, knikstaarten etc.

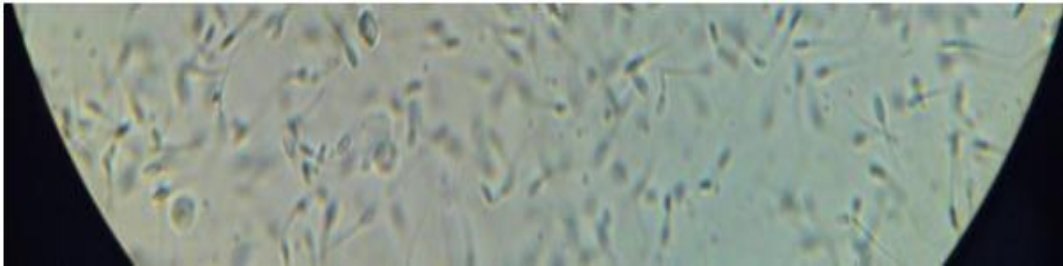

□□ **Nestgrootte bepalen (bevoelen, echo en/of röntgenologisch)**□

□ **Begeleiding dracht en partus (bevalling-geboorte)**

- vaccineren tegen Canine herpesvirus
- dracht
- medicatiebegeleiding: Oxytocine, Calciumpreparate

□□ **Verrichten van keizersnede indien noodzakelijk.**

